L'enseignement supérieur

Mise à jour le 11 septembre 2020

Le pôle d'enseignement supérieur de Saint-Brieuc forme chaque année plus de 6 000 étudiants et regroupe 130 formations dans des domaines d'excellence.

L'Agglo de Saint-Brieuc compte parmi les pôles majeurs d'enseignement supérieur en Bretagne. Vous y trouverez notamment, sur le pôle universitaire, des formations des Universités de Rennes 1 et Rennes 2.

Ainsi vous accès, sur la ville de Saint-Brieuc, à des formations telles que le PASS, Droit, STAPS, A.E.S., Histoire, L.E.A. Anglais/Espagnol, Ecole d'infirmière, licence professionnelle en gestion des équipements sportifs, en tourisme, en numérique audio-visuel, matériaux composites, génie biologique …

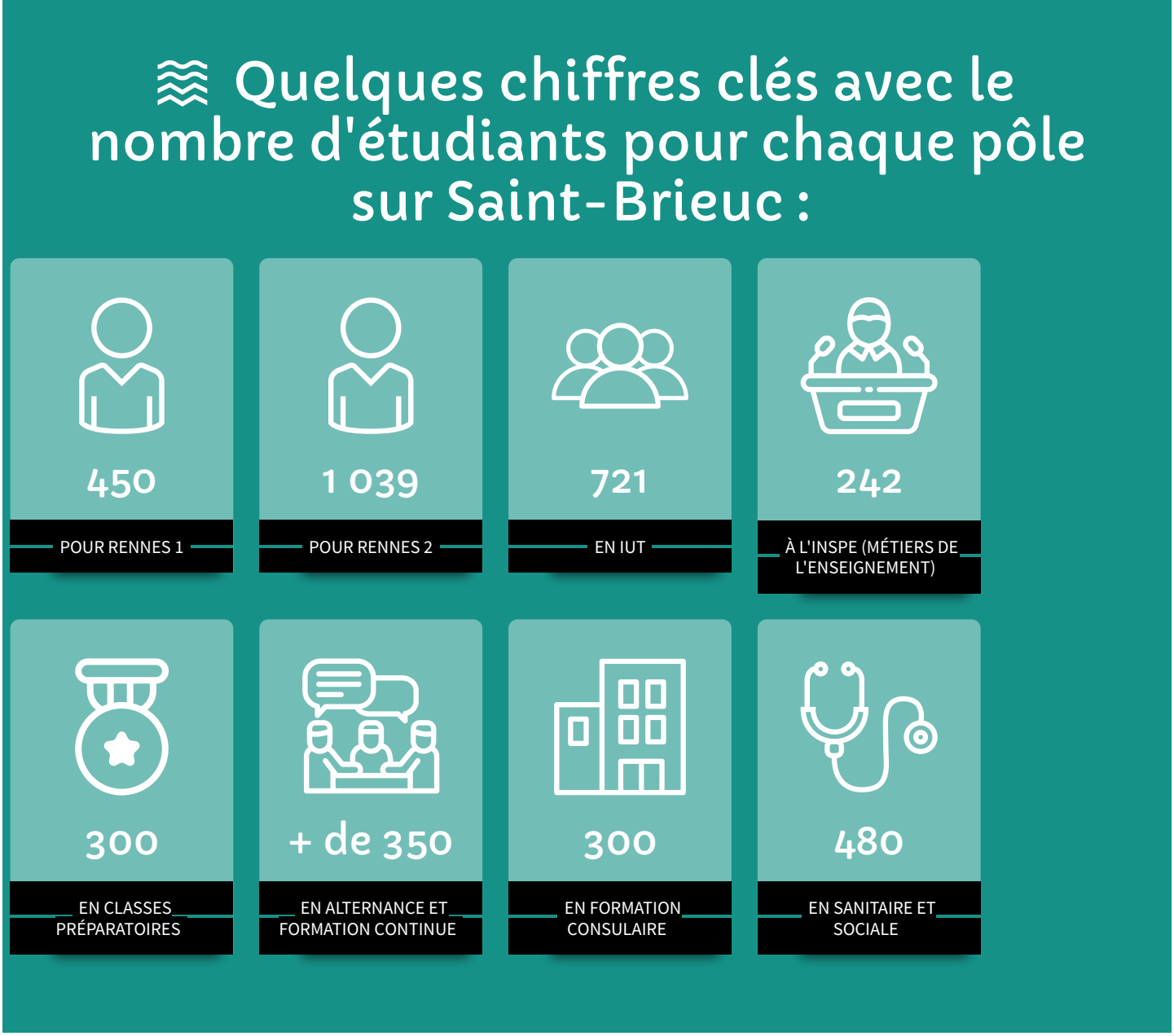

Un pôle universitaire réputé offrant un panel de formations complémentaires

Le Campus Mazier, un campus convivial de proximité

Le Campus Mazier de l'université Rennes 2 propose des formations générales en Sciences et techniques des activités physiques et sportives (STAPS), en Administration économique et sociale (AES), en Histoire et en Langues étrangères appliquées (LEA) option anglais/espagnol.

Mais aussi des parcours en licence professionnelle dans les domaines de la gestion des équipements sportifs, du tourisme et du patrimoine, des métiers techniques des collectivités territoriales, ou encore du numérique audio-visuel.

https://www.saintbrieuc-armor-agglo.bzh/entreprendre-et-travailler/pourquoi-choisir-saint-brieuc-armor-agglo/lenseignement-superieur?

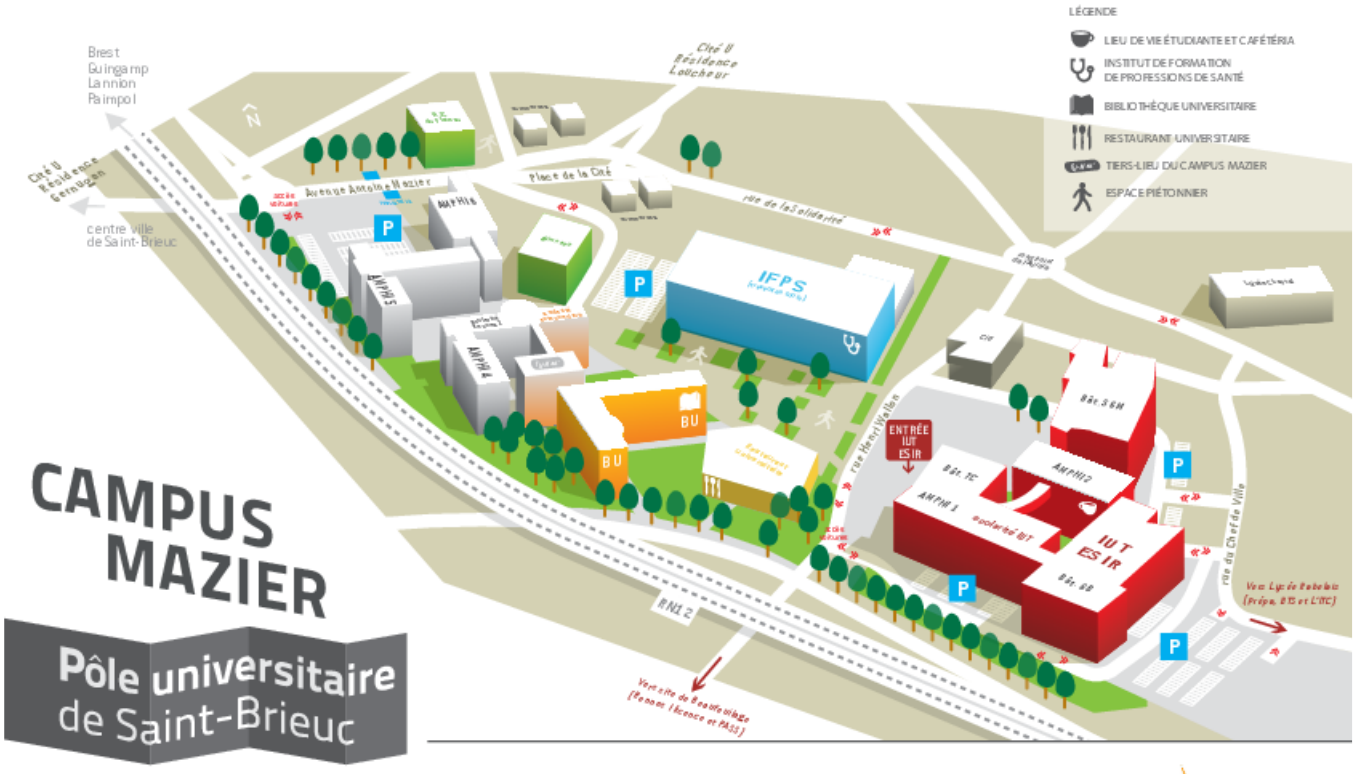

IUT Saint-Brieuc
18 rue Henri Wallon
22000 Saint-Brieuc
02 96 60 96 60
www.iut-st-brieuc.univ-rennes1.fr

Université Rennes 2
2 Avenue Antoine Mazier
22000 Saint-Brieuc
02 96 60 43 00
www.univ-rennes2.fr/campus-mazier

Université de Rennes 1
Antenne de la Faculté de Droit et Science Politique
2 avenue Antoine Mazier, 22000 Saint-Brieuc
02 96 60 43 10
www.droit.univ-rennes1.fr

Pôle universitaire Saint-Brieuc Côtes d'Armor
Syndicat de gestion

https://www.saintbrieuc-armor-agglo.bzh/entreprendre-et-travailler/pourquoi-choisir-saint-brieuc-armor-agglo/lenseignement-superieur?

EN SAVOIR PLUS

Antenne de Saint-Brieuc

https://droit.univ-rennes1.fr/antenne-de-saint-brieuc-0

(https://droit.univ-rennes1.fr/antenne-de-saint-brieuc-0)

Antenne de Saint-Brieuc

https://droit.univ-rennes1.fr/antenne-de-saint-brieuc

(https://droit.univ-rennes1.fr/antenne-de-saint-brieuc)

L'antenne de Saint-Brieuc de la Faculté de Droit et de Science Politique de l'Université de Rennes 1 propose les enseignements des trois années de licence. Dès la rentrée de septembre 2023, elle étend son offre de formation avec une

licence professionnelle assistant juridique

.

Faire son PASS à Saint-Brieuc

Depuis 2019, il est possible de suivre, à Saint-Brieuc, le parcours d'accès spécifique santé donnant ensuite accès aux études de médecine, maïeutique, ondotologie, pharmacie, rééducation (kinésithérapie, ergothérapie, pédicure/podologue). Le campus Mazier y accueille les étudiants dans des conditions privilégiées pour suivre leurs études de santé.

L'université de Rennes bénéficie de salles connectées localisées dans les Instituts de formation des professionnels de santé (IFPS) de Vannes et de Saint-Brieuc où est dispensée l'intégralité des enseignements magistraux et des travaux dirigés. Des séances de tutorat hebdomadaires sont également assurées en visioconférence.

Les étudiants passent le concours blanc, de même que le concours classant, à Rennes dans les mêmes conditions que le autres étudiants de la formation. Ils peuvent choisir l'une des cinq filières proposées à Rennes (médecine, pharmacie, odontologie, maïeutique et rééducation).

PARCOURS DE DÉCOUVERTE DES ÉTUDES DE SANTÉ (PDES)

Ce module d'orientation permet d'appréhender les voies d'accès aux études de médecine, maïeutique, odontologie, pharmacie, rééducation (kinésithérapie, ergothérapie, pédicure/podologie). Mis en place depuis la rentrée 2023-2024, ce programme gratuit est destiné, jusqu'à présent, aux élèves de terminale des lycées publics des Côtes d'Armor. Ils'articule autour de deux volets :

1- Posture et projet :

Trois rendez-vous sont proposés, en amont de la saisie des vœux sur Parcoursup, pour permettre aux lycéens de préciser leur projet :

- une conférence inaugurale en trois temps : présentation du Parcours accès santé spécifique (PASS) et de la licence accès santé (L.AS) par le Président du jury PASS et L.AS. Conférence « Parcoursup et les études en santé » par le Professeur associé de la faculté de médecine. Témoignages d'étudiants issus de PASS et L.AS.
- le suivi d'un cours d'histologie de première année de PASS, en visio-conférence, depuis l'antenne de Saint-Brieuc.
- un forum d'échanges avec des étudiants de 2 è et 3è année, des différentes filières de santé.

2- Contenus et méthodes :

Seize séances de 1 heure 30, 2 heures ou 3 heures sont proposées durant dix mercredis après-midis et abordent les matières suivantes : mathématiques, physique, chimie et biologie (anatomie, histologie, biologie cellulaire). Dispensées par des professeurs de lycées, elles visent à approcher :

- les contenus de première année de PASS, accessibles à des élèves de terminale.
- la modalité retenue pour les épreuves d'examen : le QCM (questionnaire à choix multiples).

Les futurs bacheliers intéressés devront s'inscrire en début d'année scolaire 2024-2025, auprès de leur professeur principal.

Contact

beatrice.herrou@sbaa.fr

https://www.saintbrieuc-armor-agglo.bzh/entreprendre-et-travailler/pourquoi-choisir-saint-brieuc-armor-agglo/lenseignement-superieur?

EN SAVOIR PLUS

PASS à Saint-Brieuc

https://formations.univ-rennes.fr/pass-parcours-dacces-spe…

(https://formations.univ-rennes.fr/pass-parcours-dacces-specifique-sante)

L'offre post-bac sur l'Agglo de Saint-Brieuc

- **L'offre post-bac des lycées (https://sup.cotesdarmor.fr/secteur-de-saint-brieuc)**
- **L'offre universitaire :**
  - IUT (https://iut-stbrieuc.univ-rennes1.fr/) de Saint-Brieuc - Rennes 1
  - INSPE (https://sup.cotesdarmor.fr/l-offre-universitaire/inspe-de-bretagne-saint-brieuc/inspe-de-bretagne-saint-brieuc) de Bretagne - Saint-Brieuc : Institut national supérieur du professorat et de l'éducation
  - Site Rennes 1 Mazier (https://sup.cotesdarmor.fr/l-offre-universitaire/site-rennes-1-mazier-saint-brieuc/site-rennes-1-mazier-saint-brieuc) Saint-Brieuc : Droit, PASS, accès aux études de Santé
  - Site Rennes 2 (https://sup.cotesdarmor.fr/l-offre-universitaire/site-rennes-2-mazier-saint-brieuc/site-rennes-2-mazier-saint-brieuc) Saint-Brieuc : Licence avec option accès santé
- **L'offre des secteurs sanitaire et social**
  - ASKORIA (https://sup.cotesdarmor.fr/l-offre-des-secteurs-sanitaire-et-social/askoria-saint-brieuc/askoria-saint-brieuc) à Saint-Brieuc : organisme de formation aux métiers de l'intervention sociale
  - IFPS (https://sup.cotesdarmor.fr/l-offre-des-secteurs-sanitaire-et-social/ifps-saint-brieuc/ifps-institut-de-formation-aux-professions-de-sante-du-centre-hospitalier-de-saint-brieuc) Saint-Brieuc : Institut de Formation intégré au Centre Hospitalier
- **L'offre consulaire & CFA**
  - Bâtiment CFA (https://sup.cotesdarmor.fr/l-offre-consulaire-cfa/batiment-cfa-plerin/batiment-cfa-cotes-d-armor-plerin) à Plérin : apprentissage aux métiers du BTP
  - CCI (https://sup.cotesdarmor.fr/l-offre-consulaire-cfa/cci-saint-brieuc/cci-pole-formation-saint-brieuc) à Saint-Brieuc : formations professionnelles continues
  - CFA AVIPOLE (https://sup.cotesdarmor.fr/l-offre-consulaire-cfa/cfa-avipole-formation-ploufragan/cfa-avipole-formation-ploufragan) à Ploufragan : IFRIA Bretagne Avipole (centre de formation avicole)
  - CFA (https://sup.cotesdarmor.fr/l-offre-consulaire-cfa/cfa-de-la-cma22-campus-de-ploufragan/cfa-de-la-cma22-campus-de-ploufragan) de la Chambre des Métiers et de l'Artisanat - campus de Ploufragan
  - CFA (https://sup.cotesdarmor.fr/l-offre-consulaire-cfa/cfa-du-pole-formation-uimm-bretagne/cfa-du-pole-formation-uimm-plerin) du Pôle Formation UIMM à Plérin : métiers de l'industrie
  - GRETA (https://sup.cotesdarmor.fr/l-offre-de-formation-continue-superieure/greta-des-cotes-d-armor/greta-des-cotes-d-armor) des Côtes-d'Armor
  - IEQT (https://sup.cotesdarmor.fr/l-offre-consulaire-cfa/cci-saint-brieuc/ieqt-saint-brieuc) de Saint-Brieuc : école du management des risques et de la performance

https://www.saintbrieuc-armor-agglo.bzh/entreprendre-et-travailler/pourquoi-choisir-saint-brieuc-armor-agglo/lenseignement-superieur?

→ **L'offre de formation continue supérieure**

- ▷ CNAM (https://sup.cotesdarmor.fr/l-offre-de-formation-continue-superieure/cnam-ploufragan/cnam-ploufragan)
  à Ploufragan : conservatoire national des arts et métiers
- ▷ Ecole des Beaux Arts (https://sup.cotesdarmor.fr/l-offre-de-formation-continue-superieure/ecole-des-beaux-arts-de-saint-brieuc/ecole-des-beaux-arts-de-saint-brieuc)
  de Saint-Brieuc
- ▷ AFORMANCE (https://sup.cotesdarmor.fr/l-offre-de-formation-continue-superieure/aformance/aformance)
  à Plérin : BTS en alternance
- ▷ GRETA (https://sup.cotesdarmor.fr/l-offre-de-formation-continue-superieure/greta-des-cotes-d-armor/greta-des-cotes-d-armor)
  des Côtes-d'Armor
- ▷ Inside Campus (https://sup.cotesdarmor.fr/l-offre-de-formation-continue-superieure/inside-campus-saint-brieuc/inside-campus-saint-brieuc)
  à Plérin : BTS MCO et BTS NDRC
- ▷ ITC Formation (https://sup.cotesdarmor.fr/l-offre-de-formation-continue-superieure/itc-formation-tregueux/itc-formation-tregueux)
  à Trégueux
- ▷ Promotrans, (https://sup.cotesdarmor.fr/l-offre-de-formation-continue-superieure/promotrans/promotrans)
  BTS transport et prestation logistique
- ▷ GRETA - CFA de Bretagne (https://greta-bretagne.ac-rennes.fr/portail/web?acceptrgpd=true)

Le guide de l’étudiant

Vous pouvez consulter ou télécharger le guide de l'étudiant. Vous y trouverez toutes les informations utiles pour vos études, vos projets et votre vie quotidienne d'étudiant dans l'agglomération briochine.

L'enseignement supérieur dans le département des Côtes d'Armor

Pour en savoir plus sur l'enseignement supérieur dans les Côtes d'Armor, rendez-vous sur

le site du Département (https://sup.cotesdarmor.fr/)

pour y découvrir les établissements, formations, contacts et informations.

Votre contact
beatrice.herrou@sbaa.fr
02.96.77.20.43