

Le planning des animations du Relais Petite Enfance

Antenne SAINT-BRIEUC - Ville centre
02 96 77 60 84 rpesaintbrieuc@sbaa.fr

Les animations et les ateliers d'éveil fonctionnent sur inscription auprès du Relais et sont ouverts aux jeunes enfants, assistants maternels, parents et gardes à domicile.



JANVIER A AVRIL 2026

Ateliers de janvier et de février :
Inscriptions avant le 25 décembre 2025
Ateliers de mars et d'avril 2026
Inscriptions avant le 15 février

Au Chat Perché

22 rue de l'Etablette

Jeudi 8 janvier : **FERMÉ**
Jeudi 15 janvier : peinture
Jeudi 22 janvier : transvasements
Lundi 26 janvier : bulle de douceur - 9h, 10h ou 11h
Mardi 27 janvier : bulle de douceur - 9h, 10h ou 11h - avec Samuel
Mercredi 28 janvier : bulle de douceur - 9h, 10h ou 11h
Jeudi 29 janvier : bulle de douceur - 9h, 10h ou 11h
Vendredi 30 janvier : bulle de douceur - 9h, 10h ou 11h

Jeudi 5 février : sable magique
Jeudi 12 février : activité créative

Jeudi 5 mars : peinture
Jeudi 12 mars : activité créative
Jeudi 19 mars : transvasements
Jeudi 26 mars : bricolage de Pâques
Mardi 31 mars : éveil musical avec Samuel

Jeudi 2 avril : **FERMÉ**
Jeudi 9 avril : activité créative



Côté enfants

LES ATELIERS D'ÉVEIL

9h15-10h10 | 10h20-11h15

Au cerf volant

3 rue Mathurin Méheust

Lundi 5 Janvier : motricité libre
Lundi 12 janvier : parcours moteur
Lundi 19 janvier : jeux de ballons

Lundi 2 février : loto sonore
Lundi 9 février : parcours scotch

Lundi 2 mars : motricité libre
Lundi 9 mars : parcours scotch
Lundi 16 mars : jeux de ballons
Lundi 23 mars : parcours moteur
Lundi 30 mars : balade dans la vallée de Gouëdic ou motricité libre

Lundi 6 avril : **FÉRIÉ**

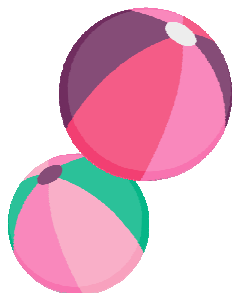

Semaine sensorielle

Au Chat Perché
Avec les Assmats
de la crèche familiale

Du lundi 26 janvier au
vendredi 30 janvier
3 séances 9h, 10h ou 11h

Inscriptions auprès du Relais

A la Marelle

4 rue de l'Hirondelle

Comptines et lecture

Vendredi 9 janvier : avec Magalie
Vendredi 16 janvier : neige blanche
Vendredi 23 janvier : mon livre préféré

Vendredi 6 février : : avec Magalie

Vendredi 6 mars : avec Magalie
Vendredi 13 mars : kamishibai
Vendredi 20 mars : mon livre préféré
Vendredi 27 mars : le vent

Vendredi 3 avril : **FERMÉ**
Vendredi 10 avril : les poules

La suite au
verso....

Le Relais Petite Enfance est un service financé par Saint-Brieuc Armor Agglomération et la Caisse des Allocations familiales.

La terre, la mer, l'avenir en commun

saintbrieuc-armor-agglo.fr



**SAINT
BRIEUC
ARMOR**
AGGLOMÉRATION

Ateliers d'éveil à la ferme de la Ville Oger avec la crèche familiale

Le Relais et Crèche familiale s'associent pour partager des temps communs sur certaines activités. Dans ce cadre, la crèche familiale nous invite à participer à des ateliers à la ferme de la Ville Oger, aux dates suivantes :

Un lundi par mois (sauf avril) à 9h30

Lundi 19 janvier

sur le thème des vaches

Lundi 9 février

sur le thème des moutons et chèvres

Lundi 16 mars

sur le thème des moutons et chèvres

Lundi 4 mai sur le thème des lapins

Lundi 1^{er} juin

sur le thème des poules

ATTENTION NOMBRE DE PLACES TRES LIMITE

Inscription de **TROIS** assistantes maternelles
du Relais par atelier

**Ateliers
« Autour du livre »**
Bibliothèque Daniel Pennac
Avec l'IME du Valais
1 séance à 9h15

**Mercredi 21 janvier
Mercredi 11 février
Mercredi 25 mars**

Eveil musical
Avec Samuel

**Mardi 27 janvier
Mardi 31 mars**

9h30-10h30 | 10h30-11h30

Au Chat Perché

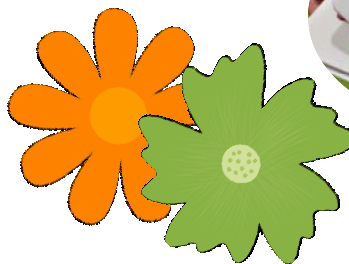

Semaine de la formation continue du 9 au 13 mars 2026

Inscriptions : exclusivement auprès des organismes de formation

Programme

Accompagner l'évolution motrice de l'enfant

par Bretagne Compétences – 14 heures de formation

Lundi 9 et mardi 10 mars à Plœuc-L'Hermitage

Inscription : véronique Balcon

06 87 50 91 87 contact@bretagnecompetences.fr

Parler avec un mot et un signe - niveau 2

par CFSM56 – 14 heures de formation

Lundi 9 et mardi 10 mars à Quintin

(Ouverture d'un second module les mercredi 11 et jeudi 12 mars si le premier est complet)

Inscription en ligne : <https://cfsm56.catalogue-formpro/2/petite-enfance-iperia/1569876/parler-avec-un-mot-un-signe-niveau-2-mipms221>

Ou Nadège Le Brun au 02 97 73 24 01 | nlebrun@cfsm56.fr

Eveil à la nature et sensibilisation à l'environnement

par Askoria – 14 heures de formation

Lundi 9 et mardi 10 mars à Saint-Brieuc

Inscription en ligne : <https://forms.office.com/e/GaGS2Mj7Ew>

Ou Sylvie Gilbert 06.59.70.40.36 | sylvie.gilbert@askoria.eu

Accompagner dans les actes quotidiens et autonomie de l'enfant

par Médiaskol – 21 heures de formation

Mercredi 11, jeudi 12 et vendredi 13 mars à Binic

Inscription en ligne : <https://mediaskol.catalogueformpro.com/2/petite-enfance/993052/accompagnement-dans-les-actes-du-quotidien-et-autonomie-miaaq>

Ou Béatrice Le Ray : 06 38 30 64 61 | beatrice.leray@mediaskol.fr

Côté assmats

**Pratiques professionnelles
Soirées d'échanges**
animées par Hélène Bérroul,
psychologue clinicienne

Mardi 13 janvier

Mardi 24 mars

de 19h45 à 21h45

Centre social « la puce à l'oreille »

Dans un cadre bienveillant et confidentiel, vous aurez la possibilité d'échanger autour de situations vécues au travail, par vous-même ou par les autres assistants maternels du groupe. Ces échanges et l'éclairage apporté par la psychologue permettent de réfléchir, se questionner et parfois ajuster sa pratique professionnelle.

Inscription auprès du Relais

**Renseignements et
inscriptions auprès
du Relais**